

**TABELLE RIASSUNTIVE DELLA DELIBERA DELLA GIUNTA PROVINCIALE
N. 2345 DEL 21.12.2023: "DISPOSIZIONI PER L'ISCRIZIONE AI PERCORSI DI ISTRUZIONE E DI
ISTRUZIONE E FORMAZIONE PROFESSIONALE EROGATI DALLE ISTITUZIONI DEL SISTEMA EDU-
CATIVO PROVINCIALE - A.S. 2024/25"**

PROSECUZIONE DEGLI STUDI 1° ANNO SCUOLA SECONDARIA DI PRIMO GRADO	
CHI ISCRIVE?	<p>I Genitori/Responsabili sono tenuti a compilare un modulo online di iscrizione attraverso l'accesso al portale https://www.vivoscuola.it/iscrizioni con le medesime modalità applicate per le nuove iscrizioni, ossia mediante SPID, CIE (Carta d'Identità Elettronica) e CPS/CNS (Carta Provinciale/Nazionale dei Servizi). La domanda d'iscrizione deve essere sempre condivisa da entrambi i genitori/risponsabili e chi compila la domanda dichiara di avere effettuato la scelta in osservanza degli artt. 316, 337ter e 337quater del Codice Civile (responsabilità genitoriale di entrambi i genitori; provvedimenti riguardo ai figli; affidamento ad un solo genitore).</p> <p>Per le altre classi successive alla classe 1^a di Scuola Primaria e 1^a di Scuola Secondaria di Primo Grado l'iscrizione alla classe successiva avviene automaticamente a cura dell'istituzione scolastica. Fanno eccezione, ovviamente, gli studenti delle classi 3^a di Scuola Secondaria di Primo Grado che dovranno provvedere all'iscrizione nelle scuole afferenti al II ciclo d'istruzione.</p>
CHI ALTRO DEVE PROCEDERE CON L'ISCRIZIONE?	<p>Uno dei Genitori/Responsabili che esercita la responsabilità genitoriale è tenuto all'iscrizione per:</p> <ol style="list-style-type: none"> 1) studenti che chiedono l'iscrizione provenendo da altre istituzioni scolastiche (anche paritarie); 2) iscrizione alle classi successive alla prima classe di Scuola Primaria <u>degli studenti che abbiano beneficiato dell'istruzione familiare, ai sensi dell'art. 32 della L.P. 5/2006, per i quali i genitori richiedano la frequenza di istituzioni scolastiche provinciali.</u>
QUALI SONO I TERMINI?	<p>Dalle ore 8.00 di lunedì 8 gennaio 2024 alle ore 20.00 di sabato 10 febbraio 2024.</p> <p>In caso di iscrizione a mezzo delle istituzioni scolastiche il termine scade in corrispondenza dell'orario di apertura al pubblico delle singole scuole.</p>
A CHI E' PRESENTATA LA DOMANDA?	<p>Il modulo di iscrizione è presentato all'istituzione scolastica <u>competente per territorio di residenza o, in alternativa, all'istituzione scolastica diversa (provinciale o paritaria) presso la quale si vorrebbe iscrivere lo studente.</u></p> <p>In tale seconda ipotesi, qualora la domanda <u>non</u> possa essere accolta, il Dirigente Scolastico è tenuto a darne motivata comunicazione a chi l'ha presentata entro 7 giorni dalla scadenza del termine (19 febbraio 2024). A fronte del suddetto diniego, chi ha presentato la domanda di iscrizione <u>è tenuto a replicare tempestivamente la procedura di iscrizione sopra illustrata. In ogni caso le operazioni devono concludersi perentoriamente entro martedì 20 febbraio 2024.</u></p>
E IN CASO DI ISCRIZIONE PRESSO UNA SCUOLA PARITARIA O NON DI BACINO?	<p>In tale caso i Genitori/Responsabili dello studente sono tenuti a darne contestuale comunicazione per iscritto al Dirigente Scolastico competente per territorio al fine di poter assolvere alla vigilanza sull'obbligo di istruzione.</p>

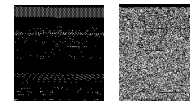

PROSECUZIONE DEGLI STUDI 1° ANNO SCUOLA SECONDARIA DI PRIMO GRADO

<p>SE DOVESSI TRASFERIRMI O IN CASO DI ISCRIZIONE DALLA SCUOLA PROVINCIALE A QUELLA PARITARIA?</p>	<p>Il trasferimento della domanda di iscrizione già presentata è ammesso per trasferimento di residenza ovvero per diverse motivazioni sopravvenute ed eccezionali attraverso un'ulteriore domanda.</p> <p>La richiesta di trasferimento della domanda di iscrizione è presentata al Dirigente dell'Istituzione scolastica di iscrizione, il quale provvede entro 10 giorni dalla presentazione della stessa al rilascio del "nulla osta" al trasferimento e alla comunicazione al Dirigente della scuola di destinazione.</p> <p>Il Dirigente Scolastico della scuola di destinazione informa il Dirigente Scolastico della scuola di provenienza dell'avvenuta, formale, iscrizione e avanza richiesta della documentazione relativa allo studente trasferito.</p> <p>Tale procedura si applica anche ai trasferimenti da scuola provinciale a scuola paritaria.</p>
<p>QUALI SONO I CRITERI DI ACCOGLIMENTO DELLE DOMANDE DI ISCRIZIONE?</p>	<p>Sono accettate in via prioritaria le domande di iscrizione di studenti residenti nel bacino di utenza del plesso o sede scolastica, secondo la residenza anagrafica al momento dell'iscrizione.</p> <p>Sono altresì accettate - in via subordinata e compatibilmente con la capacità ricettiva della struttura scolastica - in un'ottica di facilitazione dell'organizzazione familiare, le domande di iscrizione di studenti <u>residenti fuori dall'area di utenza del plesso o sede scolastica</u>, purché in presenza di uno dei seguenti requisiti:</p> <ul style="list-style-type: none"> - sede di lavoro di almeno uno dei due genitori, entrambi lavoratori, nell'area di utenza del plesso o sede scolastica per la quale viene richiesta l'iscrizione; - residenza anagrafica di uno dei genitori nell'area di utenza del plesso o sede scolastica per la quale viene richiesta l'iscrizione, qualora sia diversa da quella dello studente; - esigenze di accudimento di studenti con genitori, entrambi lavoratori, da parte di nonni residenti nell'area di utenza del plesso o sede scolastica per la quale viene richiesta l'iscrizione. <p>Le richieste di iscrizione che trovano fondamento in simili esigenze devono essere debitamente motivate e documentate (in forma elettronica) all'istituzione scolastica, contestualmente alla presentazione della domanda di iscrizione.</p> <p>In caso di accettazione della domanda si segnala che il trasporto sarà a cura dei richiedenti, salva la possibilità di avvalersi di servizi di trasporto scolastico già attivati dall'amministrazione provinciale, qualora ciò non generi ulteriori costi per l'amministrazione stessa.</p>
<p>E SE VOLESSI CAMBIARE SCUOLA SENZA POSSEDERE QUESTI REQUISITI?</p>	<p>Possono essere accettate, compatibilmente con la disponibilità delle strutture ricettive della scuola ed alla condizione che non comportino aumento di classi, le domande di iscrizione al primo ciclo di istruzione riguardanti plessi o sedi diversi da quelli territorialmente competenti (del bacino di utenza) e che non rientrano nella casistica sopra esposta. Tali domande sono accolte con riserva in relazione ad eventuali richieste di iscrizione che potrebbero giungere oltre il termine del 10 febbraio 2024 e <u>riguardanti studenti del bacino di utenza ovvero studenti, pur fuori bacino, rientranti nelle esigenze familiari/lavorative sopra esposte.</u></p> <p>I Consigli delle istituzioni scolastiche provinciali adottano criteri di priorità per l'accoglimento delle domande di iscrizione degli studenti fuori bacino e senza requisiti di esigenze familiari/lavorative, ferma restando l'invarianza del numero delle classi, <i>tenendo conto che, per la Scuola Secondaria di 1° grado, la prece-</i></p>

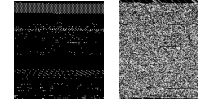

PROSECUZIONE DEGLI STUDI 1° ANNO SCUOLA SECONDARIA DI PRIMO GRADO	
	<i>denza si applica a studenti che, iscrivendosi alla classe prima, abbiano frequentato la classe quinta di una scuola primaria dell'istituto stesso.</i>
SE MIO FIGLIO AVESSE NECESSITA' PARTICOLARI?	<p>L'iscrizione effettuata nella modalità online di studenti e studentesse con disabilità è completata con la presentazione alla scuola prescelta subito dopo l'iscrizione online e comunque entro il 20 febbraio 2024 della certificazione della disabilità ai fini dell'inclusione (ai sensi della L.104/1992 e della L.P. 8/2003), rilasciata secondo le modalità previste con deliberazione della Giunta Provinciale n. 392 di data 10 marzo 2022. Il profilo di funzionamento (di cui alla citata deliberazione) è trasmesso alla scuola dalla famiglia successivamente alla sua predisposizione. Si ricorda che di norma la certificazione ha valore 'per il grado scolastico di frequenza' e va quindi rinnovata nel momento del passaggio successivo grado scolastico (fine scuola primaria e fine scuola secondaria di 1° grado).</p> <p>L'iscrizione effettuata nella modalità online di studenti e studentesse con diagnosi di disturbo specifico di apprendimento (DSA) è completata con la presentazione alla scuola prescelta subito dopo l'iscrizione online e comunque entro il 20 febbraio 2024 della certificazione (ai sensi della L.170/2010). Si ricorda che, di norma, la certificazione ha valore 'per il ciclo scolastico di frequenza' e va quindi rinnovata nel momento del passaggio al secondo ciclo di istruzione e formazione (= scuole superiori).</p>
E SE NON FOSSIMO CITTADINI ITALIANI?	<p>Agli studenti e studentesse con cittadinanza non italiana si applicano le medesime procedure di iscrizione previste per gli studenti e studentesse con cittadinanza italiana (art. 45 del DPR 394/1999).</p> <p>I genitori o coloro che esercitano la responsabilità genitoriale di cittadinanza non italiana privi di codice fiscale possono recarsi presso la scuola prescelta, al fine di effettuare l'iscrizione attraverso il riconoscimento in presenza con i documenti identificativi in loro possesso.</p>
E SE MIO FIGLIO FOSSE STATO ADOTTATO?	<p>Ai fini di poter garantire al meglio quanto previsto dalla delibera della Giunta Provinciale di Trento n. 1302 del 29 maggio 2009 cioè nelle linee guida <i>"Affidamento familiare e adozione: l'inserimento scolastico. Linee guida per la scuola e i servizi sociali e per favorire un inserimento armonico del minore nel nuovo contesto"</i> si pregano i genitori di contattare il Dirigente Scolastico per condividere il percorso migliore e affine alle caratteristiche del bambino.</p>
COME FUNZIONA L'I.R.C. (Insegnamento della Religione Cattolica)?	<p>La facoltà di avvalersi o non avvalersi dell'Insegnamento della Religione Cattolica (I.R.C.) è esercitata all'atto dell'iscrizione ed ha effetto <u>per l'intero anno scolastico cui si riferisce e per i successivi anni di corso nei casi in cui sia prevista l'iscrizione d'ufficio, quindi anche per gli anni successivi della SSPG.</u></p> <p>I Genitori/Responsabili possono modificare tale scelta ogni anno entro il termine per le iscrizioni e per l'anno scolastico successivo.</p>
E SE MIO FIGLIO NON FREQUENTASSE L'I.R.C.?	<p>In tale caso l'istituzione scolastica potrà offrire tre soluzioni:</p> <ul style="list-style-type: none"> - non frequenza della scuola nelle ore di insegnamento della religione cattolica; - attività didattiche e formative organizzate dalle istituzioni scolastiche/formative (alternativa alla religione cattolica) con valutazione intermedia e finale; - attività di studio e/o ricerca individuali assistite da personale docente (non valutate).
E SE VOLESSI AVVA-	La domanda è presentata con dichiarazione resa al Dirigente dell'istituzione



PROSECUZIONE DEGLI STUDI 1° ANNO SCUOLA SECONDARIA DI PRIMO GRADO

LE RMI DELL'ISTRUZIONE FAMILIARE?

scolastica del primo ciclo competente per territorio, **perentoriamente** nel periodo compreso **tra lunedì 8 gennaio 2024 e sabato 10 febbraio 2024**. Alla domanda i Genitori/Responsabili avranno cura di allegare il progetto educativo per l'anno scolastico di riferimento, che deve esprimere un elevato grado di coerenza con il curriculum obbligatorio previsto dai Piani di Studio Provinciali.

Tale comunicazione deve essere rinnovata ogni anno, entro il medesimo termine, salvo il rientro nei percorsi del sistema educativo.

Oltre il termine di presentazione delle iscrizioni, le richieste di attivazione dell'istruzione familiare potranno essere formulate unicamente in presenza di cause di eccezionale gravità debitamente rappresentate e documentate e che siano intercorse successivamente al termine sopra definito.

Per gli adempimenti successivi (verifiche annuali degli apprendimenti, rientro nel sistema educativo provinciale, ecc.) è bene che i Genitori/Responsabili contattino la Segreteria dell'I.C. Avio, così come per il raccordo con il Sistema educativo provinciale (es. esame annuale degli apprendimenti; esame di idoneità per l'accesso ai percorsi erogati dal Sistema educativo provinciale; esame di idoneità al termine della Scuola Primaria; esame di Stato conclusivo del primo ciclo di istruzione come candidati esterni).

In caso di trasferimento della residenza in corso d'anno, i Genitori degli studenti in istruzione familiare sono tenuti a darne informazione all'istituzione scolastica alla quale era stata fatta, in precedenza, la comunicazione della volontà di perseguire l'istruzione familiare.

E I VACCINI?

In tema di obbligo vaccinale, gli adempimenti a carico delle scuole sono quelli definiti dal D. L. 7 giugno 2017 n. 73 convertito in legge il 31 luglio 2017, L. n. 119. Essi prevedono l'invio da parte dei dirigenti scolastici alle aziende sanitarie locali territorialmente competenti entro il 10 marzo 2024 dell'elenco dei nuovi iscritti (classi prime e nuovi iscritti da fuori Provincia) e dei minori stranieri non accompagnati.

Nel caso di studenti non in regola con gli obblighi vaccinali, **entro il 20 marzo 2024** e istituzioni scolastiche sono tenute a invitare i genitori a (in alternativa):

- prendere contatto con l'APSS;
- presentare la documentazione comprovante l'effettuazione delle vaccinazioni;
- documentare, con certificazione medica, l'esonero, l'omissione, il differimento della vaccinazione per ragioni di salute;
- presentare documentazione della formale richiesta di vaccinazione;

Tali operazioni devono essere concluse entro **entro il 10 luglio 2024**.

La mancata presentazione della suddetta documentazione nei termini previsti non determina la decadenza dall'iscrizione, né impedisce la partecipazione agli esami.